FASāDE 1 - 2

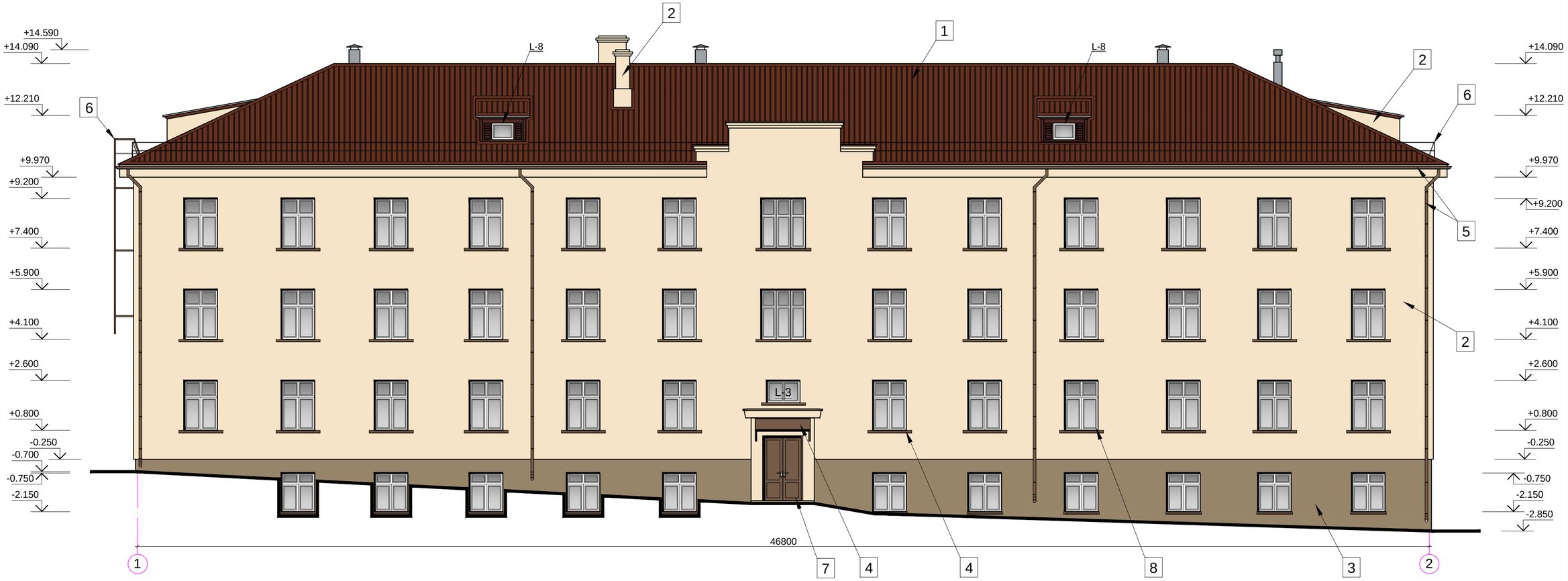

Ģiegeļu sienās plaisas nostiprināšana
M 1:10

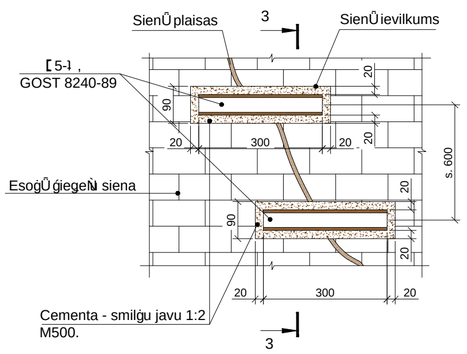

Griezums 3-3.
M 1:10

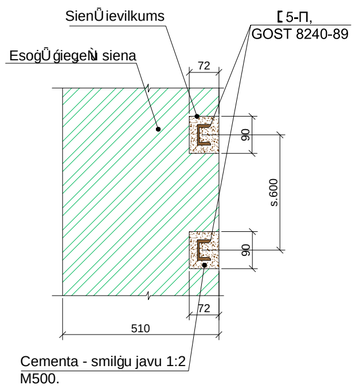

FASāDU KRāSU PASE

PARAUGA NUMURS	KRĀSA PARAUGS	KRĀSA NUMURS	MATERIALS
1		TUMŠI BRūNā	JUMTA SEGUMS: BITUMENU ŠĶIEDERIS "ONDULINE" - TUMŠI BRūNā KRāSā.
2		S 1505-Y30R	FASāDE - DEKORATĪVAIS APMETUMS, KRāSOTS "NCS"
3		S 4005-Y20R	FASāDE - DEKORATĪVAIS APMETUMS, KRāSOTS "NCS"
4		RR31	āRāJAIS PALODZIS - "RUUKKI CLASSIC" NOJUMES SEGUMS
5		RR31	APAĀVEIDA NOTEKCAURULE "RUUKKI" SIENAS ĪPAŠUMS TEKNE
6		RAL 8025	METāLA REŠĢI UN MARGAS - KRāSOTAS
7		RAL 8025	FASāDU DURVJU RāMJI ALUMīNIJā KARKASā TUMŠI BRūNā TONI
8			FASāDU LOGI PVC RāMJI BALTS

Piezīmes:

1. Par nosacījumu atzīmi 0.000 pieņemts 1. Stāva grīdas līmenis .
2. Nesošās sienas - Ģiegeļu mūris (510 mm).
3. āRējā apdare: Dekoratīvais apmetums.
4. Jumta segums: Bitumenu šķīderis "ONDULINE".
5. Augstuma atzīmes dotas metros aptuveni.
6. Visi izmēri doti milimetros.
7. Logu un durvju specifikācija sk. AR-11 lapā.
8. Esošās fasādē virsma tiek attīrīta ar tālāku apstrādi ar hidrofobu sastāvu.
9. Visus plaisās ārējās sienās aiztaisīt (nopūtē) ar cementa - smilšu javu 1:2 , cements M500.
10. Lielās plaisas ārsienās nostiprināt ar tērauda U profilu skat. griezumu 3-3 .

SASKAŅOTS
Daugavpils pilsētas galvenā māksliniece
Līga Čible
20.11.g.

ARHITEKTU BIROJS REM PRO, LR UzņēmumaReg.Nr. 41503041904, BIedrības komersanta reg.Nr. 4827-R, Raiņa 9, Daugavpils, LV-5401, Latvija, tālr./fax. 65421398, e-mail: rem@rem.lv				Pasūtītājs: LATGALES TRANSPORTA UN SAKARU TEHNISKĀ SKOLA, KPFI, Reg. Nr. 90000729073				Pasūtījuma Nr. REM_3710
				LATGALES TRANSPORTA UN SAKARU TEHNISKĀS SKOLAS DIENESTA VIESNĪCAS BAUSKAS IELĀ 23, DAUGAVPILĪ VIENKāRŠOTA RENOVāCIJA				
AMATA NOSAUKUMS	VāRDS, UZVāRDS	PARAKSTS	DATUMS	FASāDE 1 - 2				
				ARHīVA REĢISTRācIJAS NR.	RASējUMA MARKA	STADIJA	MēROGS	LAPA / LAPAS
BIroj. daļas vad.	I.BUKA		02.2011		AR	TP	1:100	8 / 11
IzstrādāJa	S. AREHOVS		02.2011					