FASāDE 2 - 1

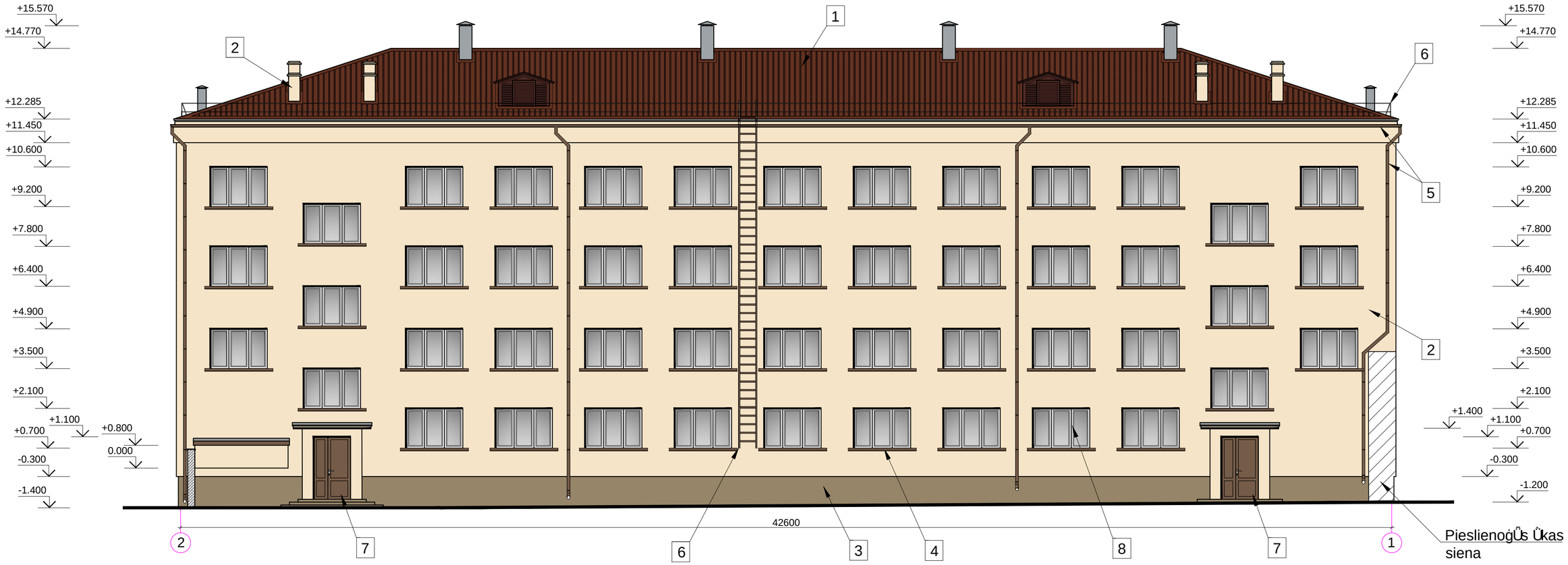

FASāĢU KRāSU PASE

PARAUGA NUMURS	KRĀSA PARAUGS	KRĀSA NUMURS	MATERIALS
1		TUMĢI BRŪNĀ	JUMTA SEGUMS: BITUMENU ĢĒĶERIS "ONDULINE" - TUMĢI BRŪNĀ KRāSā.
2		S 1505-Y30R	FASāDE - DEKORATĪVAIS APMETUMS, KRāSOTS "NCS"
3		S 4005-Y20R	FASāDE - DEKORATĪVAIS APMETUMS, KRāSOTS "NCS"
4		RR31	āRāJAIS PALODZIS - "RUUKKI CLASSIC"
5		RR31	APAĀVEIDA NOTEKCAURULE "RUUKKI" SIENAS ĀDENS TEKNE
6		RAL 8025	METāLA REĢGI UN MARGAS - KRāSOTAS
7		RAL 8025	FASāĢU DURVJU RāMJI ALUMīNIJā KARKASā TUMĢI BRŪNĀ TONI
8			FASāĢU LOGI PVC RāMJI BALTS

Piezīmes:

1. Par nosacījumi 0.000 pieĀemts 1. StāvA tīrās grīdas līmenis.
2. Nesošas sienas - ĢiegeĻņa mūris (510 mm).
3. āRāJā APDARE: Dekoratīvais apmetums.
4. JUMTA SEGUMS: Bitumenu ģēķeris "ONDULINE".
5. Augstuma atzīmes dotas metros aptuveni.
6. Visi izmēri doti milimetros.
7. Logu un durvju specifikācija sk. AR-12 lapā.
8. Esošo fasādu virsma tiek attīrīta ar tālāku apstrādi ar hidrofobu sastāvu.
9. Visus plaisu ārējās sienās aiztaisīt (nopūšot) ar cementa - smilšu javu 1:2, cements M500.
10. Lielas plaisas ārsienās nostiprināt ar tērauda U profilu skat. griezumu 3-3, AR-9.
11. Jumta seguma stāvoklis ir apmierinošs un nepieprasa aizstāšanu.

ARHITEKTU BIROJS REM PRO LR UzĀmuma reg.Nr. 41503041904 BĪ vkomersanta reg.Nr. 4827-R RaiĀa 9, Daugavpils, LV-5401, Latvija tālr./fax. 65421398, e-mail: rem@rem.lv				Pasūtītājs: LATGALES TRANSPORTA UN SAKARU TEHNISKĀ SKOLA KPFI Reg. Nr. 90000729073				Pasūtījuma Nr. REM_3610
				LATGALES TRANSPORTA UN SAKARU TEHNISKāS SKOLAS DIENESTA VIESNĪCAS BAUSKAS IELā 25, DAUGAVPILĪ VIENKāRŠOTA RENOVāCIJA				
AMATA NOSAUKUMS	VārDS, UZVārDS	PARAKSTS	DATUMS	FASāDE 2 - 1				
				ARHīVA REGISTRācIJAS NR.	RASējUMA MARKA	STADIJA	MāROGS	LAPA / LAPAS
BĪ vproj. daļas vad.	I.BUKA		02.2011		AR	TP	1:100	10 / 12
Izstrādāja	S. AREHOVS		02.2011					